

Σχεδιάζοντας τον
κοινό μας χώρο

Οκτώβριος 2023

commons / **space**

Η Ιστορία μας και το Όραμά μας

commonspace γιατί σχεδιάζουμε και μελετάμε θέματα διαμοιραζόμενου, κοινού δημόσιου χώρου ανάμεσα στον άνθρωπο, τις υποδομές και το περιβάλλον. Γιατί αντιλαμβανόμαστε τον σχεδιασμό και τη λειτουργία του δημόσιου χώρου ως «κοινό» πεδίο στο οποίο είμαστε ενεργοί και ενεργές.

commonspace γιατί στο επίκεντρο του οράματός μας βρίσκεται η κοινότητα και ο χώρος ως μια σύνθετη και με πολλές διαστάσεις έννοια. Γιατί αντιλαμβανόμαστε τον χώρο όχι μόνο ως αποδέκτη των ανθρώπινων δραστηριοτήτων αλλά ως μια ενότητα η οποία μεταβάλλεται από και μαζί με φυσικούς, κοινωνικούς, πολιτικούς, οικονομικούς παράγοντες και εμπεριέχει δραστηριότητες και πρακτικές των ανθρώπων.

Η **commonspace** είναι μια συνεργατική - διεπιστημονική ομάδα σχεδιασμού που λειτουργεί από το 2012 ως δίκτυο συνεργατών, το 2015 απέκτησε τη μορφή της ΚΟΙΝΣΕΠ με το όνομα CPD Creating Spaces και πλέον είναι Συνεταιρισμός Εργαζομένων. Στα χρόνια που δραστηριοποιείται έχει συνεργαστεί με Δήμους, Περιφέρειες και κρατικούς φορείς, πανεπιστήμια και ερευνητικά κέντρα, εκπαιδευτικά και κοινωνικά ιδρύματα, ΜΚΟ και επιχειρήσεις του ιδιωτικού τομέα. Έχει υλοποιήσει σειρά δημόσιων, ιδιωτικών και συγχρηματοδοτούμενων έργων και προγραμμάτων. Παράλληλα, έχει διαρκή επιστημονική συμβολή αλλά και εθελοντική δράση για όλα τα ζητήματα που αφορούν στην αναβάθμιση του δημόσιου χώρου, τη βιώσιμη ανάπτυξη και την προστασία του περιβάλλοντος.

Η **commonspace** παρέχει υπηρεσίες υψηλής ποιότητας στον τομέα των χωρικών στρατηγικών, των πολεοδομικών και χωροταξικών μελετών, της αρχιτεκτονικής, του αστικού και περιβαλλοντικού σχεδιασμού, της κοινωνικής έρευνας και του συμμετοχικού σχεδιασμού μέσω καινοτόμων εργαλείων και διαδικασιών. Επιδιώκει να αποτελέσει συνδυαστικό κρίκο μεταξύ των πολιτών, των κοινωνικών θεσμών και των δημόσιων αρχών, έναν κόμβο ανταλλαγής γνώσεων, ιδεών και εφαρμοσμένων πρακτικών.



Η Ομάδα μας



Ελένη Μουζιάκου
Γεωπόνος, GIS expert,
ΥΔ. ΓΠΑ



Κώστας Βουρεκάς
Αρχιτέκτονας, Πολεοδομιο-
Χωροτάκτης, ΥΔ. ΕΜΠ



Σοφία Τσάδαρη
Αρχιτέκτονας, Δρ.
Πολεοδομίας- Χωροταξίας



Θάνος Ανδρίτσος
Αρχιτέκτονας, Πολεοδομιο-
Χωροτάκτης, ΥΔ. ΕΜΠ



Δημήτρης Πούλιος
Αρχιτέκτονας-Πολεοδόμος,
Δρ. Αστικής Γεωγραφίας



Γιούλη Αθουσάκη
Φυσικός, Ηθοποιός,
Διαχ. Πολιτιστικών Έργων



Γιώργος Βελεγράκης
Ηλεκτρολόγος Μηχανικός,
Δρ. Γεωγραφίας



Γιάννης Παρασκευόπουλος
Τοπογράφος, GIS expert,
ΥΔ. ΕΜΠ



Αναστασία Χρηστάκη
Αρχιτέκτονας, Msc
Πολεοδομίας-Χωροταξίας



Μελίνα Βλάχου
Αρχιτέκτονας, Εικονογράφος



Αίλικη Κοσουφολόγου
Δρ. Πολιτ. Επιστήμης και
Κοινωνιολογίας



Διονυσία Κούτσα
Χωροτάκτης, Πολεοδόμος,
ΥΔ. ΕΜΠ



Κατερίνα Βεντούρη
Διοικητική Διαχείριση



Άρτεμις Κουμπάρηλου
Αρχιτέκτονας, Msc Γεωγραφίας



Sylvain Adam
Αρχιτέκτονας, Εικονογράφος



Έμμη Καρίμαθη
Αρχιτέκτονας-Γεωγράφος
ΥΔ. ΕΜΠ

Τα μέλη και η ευρεία γκάμα συνεργατών/ιδών της commonspace αποτελούν ένα δίκτυο ειδικών και επιστημόνων που ασχολούνται με τον σχεδιασμό, τη μελέτη της πόλης και του χώρου μέσα από μια πληθώρα αντικειμένων και ειδικοτήτων, συνδυάζοντας ερευνητική δουλειά με πλούσιο μελετητικό έργο.

Η διεπιστημονικότητα, η ολοκληρωμένη προσέγγιση και η κοινωνική χρησιμότητα βρίσκονται στο κέντρο του οράματός μας και καθορίζουν τη λειτουργία και τη δουλειά μας. Τα κοινωνικά, χωρικά και περιβαλλοντικά προβλήματα της εποχής είναι σύνθετα. Επομένως, και η επίλυσή τους απαιτεί πολιτικές και σχέδια που συνθέτουν διαφορετικές επιστημονικές γνώσεις από τα πεδία του σχεδιασμού, της κοινωνικής έρευνας και του πολιτισμού. Αυτή η οπτική αποτυπώνεται στην ομάδα μας, καθώς και στο μεγάλο εύρος συνεργατών/ιδών με το οποίο προσεγγίζουμε τις ειδικές ανάγκες κάθε έργου.

Οι Υπηρεσίες μας



ΑΡΧΙΤΕΚΤΟΝΙΚΗ
ΑΣΤΙΚΟΣ ΣΧΕΔΙΑΣΜΟΣ

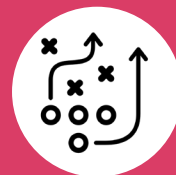

ΧΩΡΙΚΕΣ ΣΤΡΑΤΗΓΙΚΕΣ



ΣΥΜΜΕΤΟΧΙΚΟΣ ΣΧΕΔΙΑΣΜΟΣ



GIS | ΑΝΑΛΥΣΗ ΧΩΡΟΥ



ΕΡΕΥΝΑ | ΕΚΠΑΙΔΕΥΣΗ



PLANNING DUE DILIGENCE



ΠΟΛΙΤΙΣΜΟΣ | ΠΟΛΙΤΙΣΤΙΚΗ ΚΛΗΡΟΝΟΜΙΑ



ΚΟΙΝΩΝΙΚΗ ΚΑΙ ΑΛΛΗΛΕΓΓΥΑ
ΟΙΚΟΝΟΜΙΑ



ΔΙΑΧΕΙΡΙΣΗ ΕΡΓΩΝ | ΣΥΜΒΟΥΛΕΥΤΙΚΗ



ΜΕΛΕΤΕΣ ΚΟΙΝΩΝΙΚΗΣ ΠΟΛΙΤΙΚΗΣ

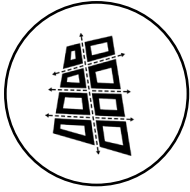

ΑΡΧΙΤΕΚΤΟΝΙΚΗ ΑΣΤΙΚΟΣ ΣΧΕΔΙΑΣΜΟΣ

Η Αρχιτεκτονική και ο Αστικός Σχεδιασμός αποτελούν βασικά πεδία πάνω στα οποία συγκροτήθηκε η Commonsprace, ενώ ταυτόχρονα είναι και κεντρικοί τομείς εξειδίκευσης αρκετών μελών της. Βασικοί άξονες που διαπερνούν τη μεθοδολογία σχεδιασμού είναι η ολοκληρωμένη προσέγγιση μέσω της οποίας όλα τα επιμέρους στοιχεία επιδιώκεται να καθορίζονται από ενιαίες συνθετικές αρχές, η διεπιστημονικότητα που εγγυάται το συνδυασμό των διαφορετικών επιστημονικών αντικειμένων, η συμμετοχικότητα και η εστίαση στις πραγματικές ανάγκες των χρηστών.

Τα μέλη και οι συνεργάτες της commonsprace καλύπτουν όλο το φάσμα των υπηρεσιών που σχετίζονται με τον σχεδιασμό δημόσιων και ιδιωτικών έργων. Από την κλίμακα του σχεδιασμού αντικειμένων και τη διαμόρφωση εσωτερικών χώρων, μέχρι την κατοικία, και από την κλίμακα της γειτονιάς και του δημόσιου χώρου μέχρι την πολεοδομία και τη χωροταξία. Εκτός από το εύρος ως προς τη χωρική κλίμακα, οι υπηρεσίες μας περιλαμβάνουν αντίστοιχο εύρος εργασιών (προμελέτες, μελέτες σκοπιμότητας, μελέτες, αδειοδοτήσεις, κοστολογήσεις, επιβλέψεις, τεύχη δημοπράτησης, εργολαβίες κ.α.).



[01]

Ενδεικτικές Υπηρεσίες:

- Μελέτες δημόσιου χώρου και βιώσιμης κινητικότητας
- Μελέτες κτιριακών έργων
- Μελέτες αρχιτεκτονικής τοπίου



[01] Συγκρότημα IONATHAN SUITES στα Κουφονήσια. Έτος: 2012-2015

[02] Ανοιχτό Κέντρο Εμπορίου Δήμου Μεσσήνης. Μελέτη ανασχεδιασμού κεντρικών οδών. Έτος: 2021

[03] Ανάδειξη, Προστασία και Αναβάθμιση Λόφου Προφήτη Ηλία, Δήμος Τρικκαίων. Έτος: 2020

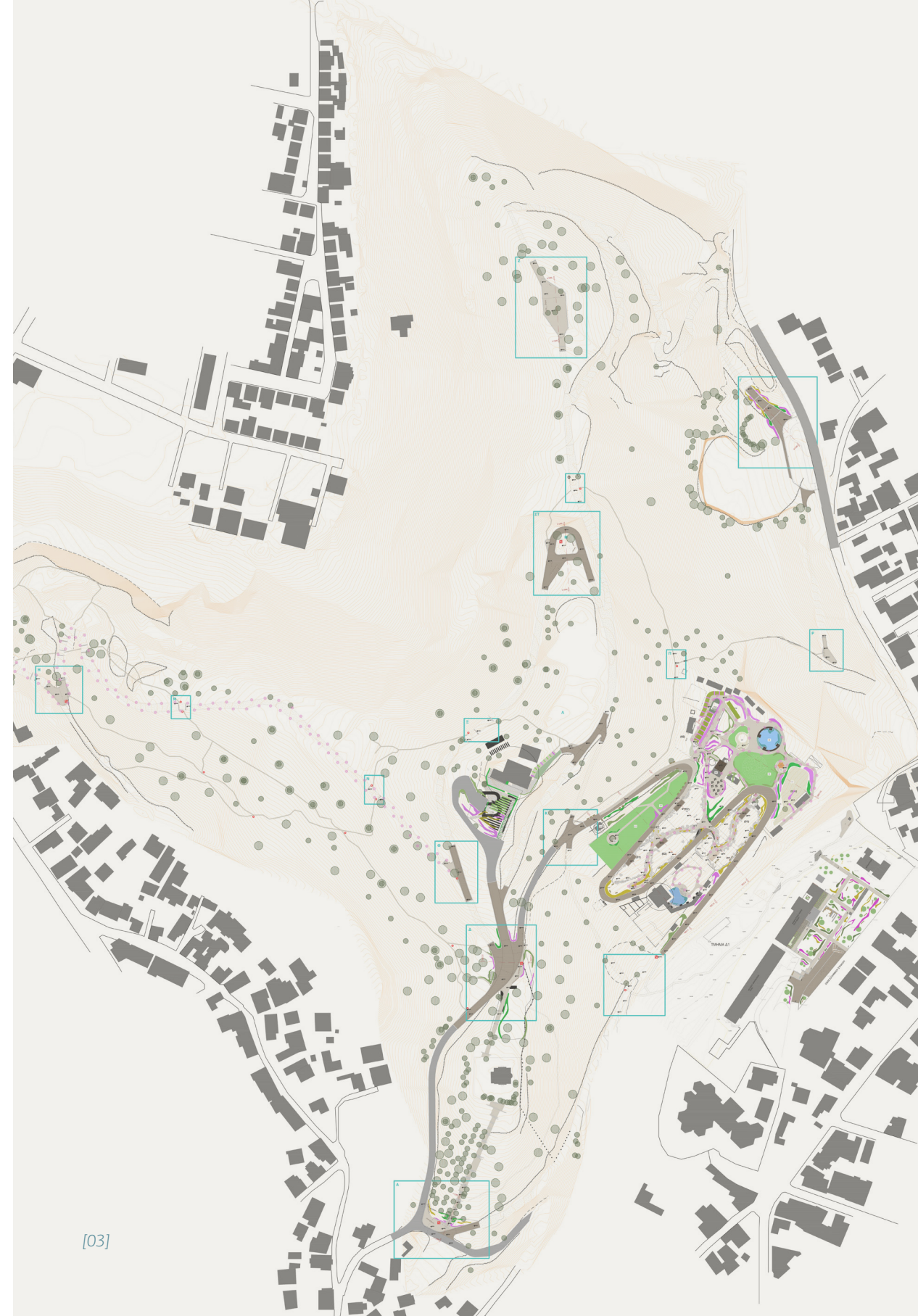

[03]

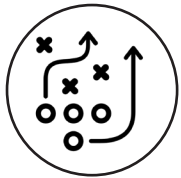

ΧΩΡΙΚΕΣ ΣΤΡΑΤΗΓΙΚΕΣ

Ο σχεδιασμός του χώρου βρίσκεται στον πυρήνα της δουλειάς και των ακαδημαϊκών / ερευνητικών ενδιαφερόντων των μελών της commonspace. Μέσα από το έργο μας έχουμε υιοθετήσει μια συνολική προσέγγιση που αφενός κινείται σε όλες τις κλίμακες του σχεδιασμού και αφετέρου αντιλαμβάνεται τον χώρο ως έννοια πολυδιάστατη. Η έννοια του χώρου δεν υποδηλώνει μόνο τον αρχιτεκτονικό ή πολεοδομικό χώρο αλλά τον χώρο ως ενότητα η οποία μεταβάλλεται από φυσικούς, κοινωνικούς, πολιτικούς, οικονομικούς παράγοντες. Η έννοια των «Χωρικών Στρατηγικών» υποστηρίζει αυτήν την προσέγγιση και βρίσκει εφαρμογή σε ένα πλήθος περιπτώσεων μελέτης χωρικών παραδειγμάτων.

Έχει αναπτυχθεί η εμπειρία της commonspace και των μελών της σε θέματα χωρικών στρατηγικών και η δυναμική ανάπτυξη νέων μεθοδολογιών μελέτης και προσέγγισης. Στις Χωρικές Στρατηγικές εντάσσονται μελέτες που αφορούν στην υποστήριξη των θεσμοθετημένων μέσων του πολεοδομικού και χωροταξικού σχεδιασμού. Επιπλέον, αναφερόμαστε με την ευρύτερη έννοια των Χωρικών Στρατηγικών στους διαφορετικούς και πρωτότυπους τρόπους συνδυασμού των τυπικών «χωρικών εργαλείων» με άλλα όπως τα σύγχρονα χρηματοδοτικά εργαλεία, η υιοθέτηση και η ανάπτυξη μεθόδων συμμετοχικού σχεδιασμού και διακυβέρνησης.

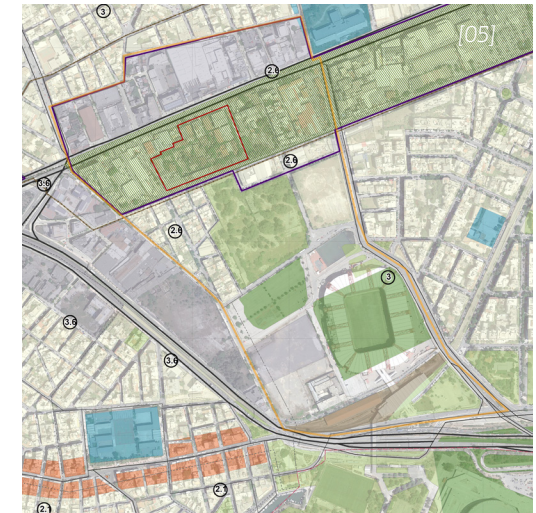

Ενδεικτικές Υπηρεσίες:

- Πολεοδομικές Μελέτες
- Τοπικά- Ειδικά Πολεοδομικά Σχέδια
- Χωροταξικά Σχέδια
- Περιβαλλοντικές Μελέτες
- Αναπτυξιακές Στρατηγικές
- Σχέδια Βιώσιμης Αστικής Ανάπτυξης
- Σχέδια Προσαρμογής των πόλεων στην Κλιματική Αλλαγή
- Σχέδια για την Προσαρμογή στην Κλιματική Αλλαγή

[04] Δημιουργία Προδιαγραφών και Οδηγού για παρεμβάσεις στον Δημόσιο Χώρο του Δήμου Αθηναίων (συν. ΣΑΜΑΡΑΣ Α.Ε.). Έτος: 2016-2017

[05] Ειδικό Πολεοδομικό Σχέδιο για την "Πολιτεία Καινοτομίας" στο συγκρότημα ΧΡΟ-ΠΕΙ, (συν. ΣΑΛΦΩ Α.Ε.). Έτος: 2021

[06] Ειδικό Πολεοδομικό Σχέδιο Μητροπολιτικής Παρέμβασης Ανάπλασης Περιφέρειας Λιπασμάτων Δήμου Κερατσινιού-Δραπετσώνας. Έτος: 2023





ΣΥΜΜΕΤΟΧΙΚΟΣ ΣΧΕΔΙΑΣΜΟΣ

Στο επίκεντρο της προσέγγισης μας είναι η προώθηση του Συμμετοχικού Σχεδιασμού. Η έννοια αυτή περιλαμβάνει μεθοδολογίες, εργαλεία και πρακτικές που εμπλέκουν την κοινωνία σε όλες τις φάσεις του σχεδιασμού και της υλοποίησης πολιτικών και έργων. Δεν πρόκειται μονάχα για τη διαβούλευση επί νόμων ή μελετών αλλά για μια ουσιαστική, ισότιμη και συμπεριληπτική διαδικασία συμμετοχής.

Παρότι στον ελληνικό χώρο υπάρχει έντονη συμμετοχή της κοινωνίας στην πολιτική ζωή, η εισαγωγή μεθόδων και εργαλείων συμμετοχικού σχεδιασμού είναι ακόμα σε πρωταρχικό στάδιο. Παρόλα αυτά, η κομπιουτσαρε έχει παίξει έναν πρωτοπόρο ρόλο στην είσοδο τέτοιων πρακτικών μέσα από την πλούσια εμπειρία και το ερευνητικό της ενδιαφέρον. Παρέχουμε καινοτόμες και εξειδικευμένες υπηρεσίες συμμετοχικού σχεδιασμού σε όλες τις χωρικές κλίμακες και τα διαφορετικά θεματικά αντικείμενα. Ενδεικτικά παρέχονται οι εξής υπηρεσίες:

- Συμμετοχικός Σχεδιασμός Δημόσιου Χώρου
- Πλατφόρμες Συμμετοχικού Σχεδιασμού
- Συμμετοχικός Σχεδιασμός σε σχολεία
- Συμμετοχικός Σχεδιασμός, Βιώσιμη Ανάπτυξη και Προσαρμογή στην Κλιματική Αλλαγή
- Συμπαράγωγή Δημόσιας Πολιτικής
- Επίλυση Συγκρούσεων - Αναζήτηση Συνεργειών

[07] ppCITY - Ολοκληρωμένο Σύστημα Λήψης Χωρικών Αποφάσεων @ Συμμετοχικού Σχεδιασμού. Έτος: 2018-2020

[08] Participatory LAB. Εργαστήριο Χωρικού, Αστικού και Περιβαλλοντικού Συμμετοχικού Σχεδιασμού για την Προσαρμογή στην Κλιματική Αλλαγή, Πράσινο Ταμείο. Έτος: 2020-2021

<https://www.participatorylab.org/>

[09] Εργαστήρια Συμμετοχικού Σχεδιασμού για την ανάπλαση της οδού Σοφοκλή Βενιζέλου, στο Κάτω Χαλάνδρι. Έτος: 2020

[10] Εκπαιδευτικό Πρόγραμμα Συμμετοχικού Σχεδιασμού σε σχολεία της Αγίας Παρασκευής. Έτος: 2016



[09]



[10]



public participation
CITY

DOTSOFT
TECHNOLOGY INNOVATION SOLUTIONS

GET
making location matter

commonsplace

sociality
κοινωνικά σχέδια, ενσωμάτωση

Ευρωπαϊκό Ταμείο Περιφερειακής Ανάπτυξης
ΕΛΛΗΝΙΚΗ ΔΗΜΟΚΡΑΤΙΑ
ΥΠΟΥΡΓΕΙΟ ΠΕΡΙΒΑΛΛΟΝΤΟΣ, ΒΙΩΣΙΜΗΣ ΑΝΑΠΤΥΞΗΣ ΚΑΙ ΚΛΙΜΑΤΟΣ
ΕΠΙΧΕΙΡΗΣΙΑΚΟ ΠΡΟΓΡΑΜΜΑ
ΑΝΤΑΓΩΝΙΣΤΙΚΟΤΗΤΑ
ΕΠΙΧΕΙΡΗΣΙΑΚΗ ΠΡΟΤΙΜΟΧΟΡΙΑ
2014-2020
ΕΣΠΑ
2014-2020
Με τη συγχρηματοδότηση της Ελλάδας και της Ευρωπαϊκής Ένωσης

[07]



[08]



Εμπορικές και λοιπές μη-οικιστικές κεντρικότητες
 (Πηγή: Open Street Map)

- Μη κεντρικότητες
- Τοπικές κεντρικότητες
- Ενδιάμεσες κεντρικότητες
- Υψηλές κεντρικότητες
- Πολύ υψηλές κεντρικότητες
- Σημεία ενδιαφέροντος
- Περιοχή ενδιαφέροντος Ελαιώνα

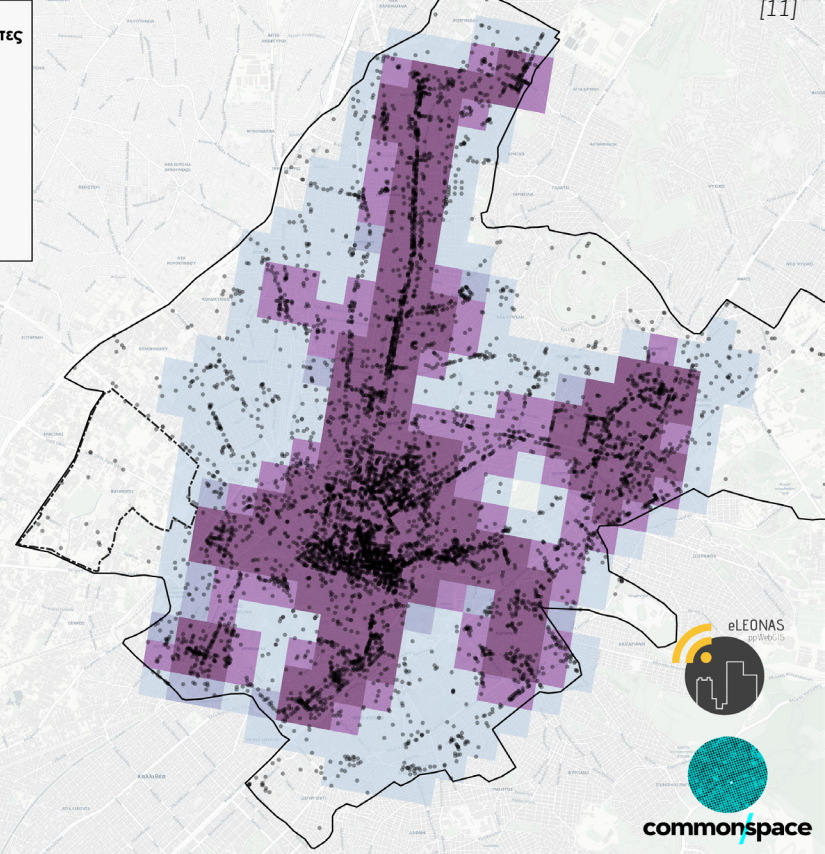
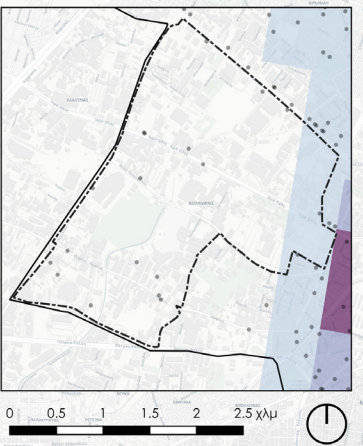

GIS - ΑΝΑΛΥΣΗ ΧΩΡΟΥ

Μια ομάδα όπως η commonspace που ασχολείται κατεξοχήν με χωρικά θέματα σε διάφορες κλίμακες, δε θα μπορούσε να μην έχει τα Γεωγραφικά Συστήματα Πληροφοριών και την Ανάλυση Χώρου σε περίοπτη θέση. Η διεπιστημονική προσέγγιση επίλυσης σύνθετων χωρικών και γεωγραφικών θεμάτων αποτελεί βασική πηγή καινοτομίας και δημιουργεί υψηλό ποιοτικό και επιστημονικό αποτέλεσμα. Η σύνθεση, η αλληλεπίθεση, η σχετικότητα της θέσης, η τοπολογία, η εννοιολογία, η συντακτική του χώρου και η πολυκριτηριακή ανάλυση κυριαρχούν στις μεθοδολογίες μας.

Όλα τα μέλη της commonspace ασχολούνται ενεργά με την έρευνα γύρω από χωρικά ζητήματα και ειδικεύονται σε θέματα Γεωγραφικών Συστημάτων Πληροφοριών. Βασικός στόχος της ομάδας είναι η εφαρμογή ερευνητικών και καινοτόμων προσεγγίσεων στην ανάλυση και τη μελέτη του χώρου. Η εφαρμογή καινοτόμων μεθόδων συλλογής, ανάλυσης και οπτικοποίησης χωρικών δεδομένων.

Επιμένουμε και πιστεύουμε στη χρήση ανοιχτών δεδομένων, όχι μόνο από τους δημόσιους φορείς, αλλά και από τις επιχειρήσεις, διότι θεωρούμε ότι είναι ο μόνος τρόπος προαγωγής της έρευνας και της καινοτομίας και στους τομείς του χωρικού στρατηγικού σχεδιασμού, των επιστημών του περιβάλλοντος και της τοπικής και περιφερειακής ανάπτυξης.

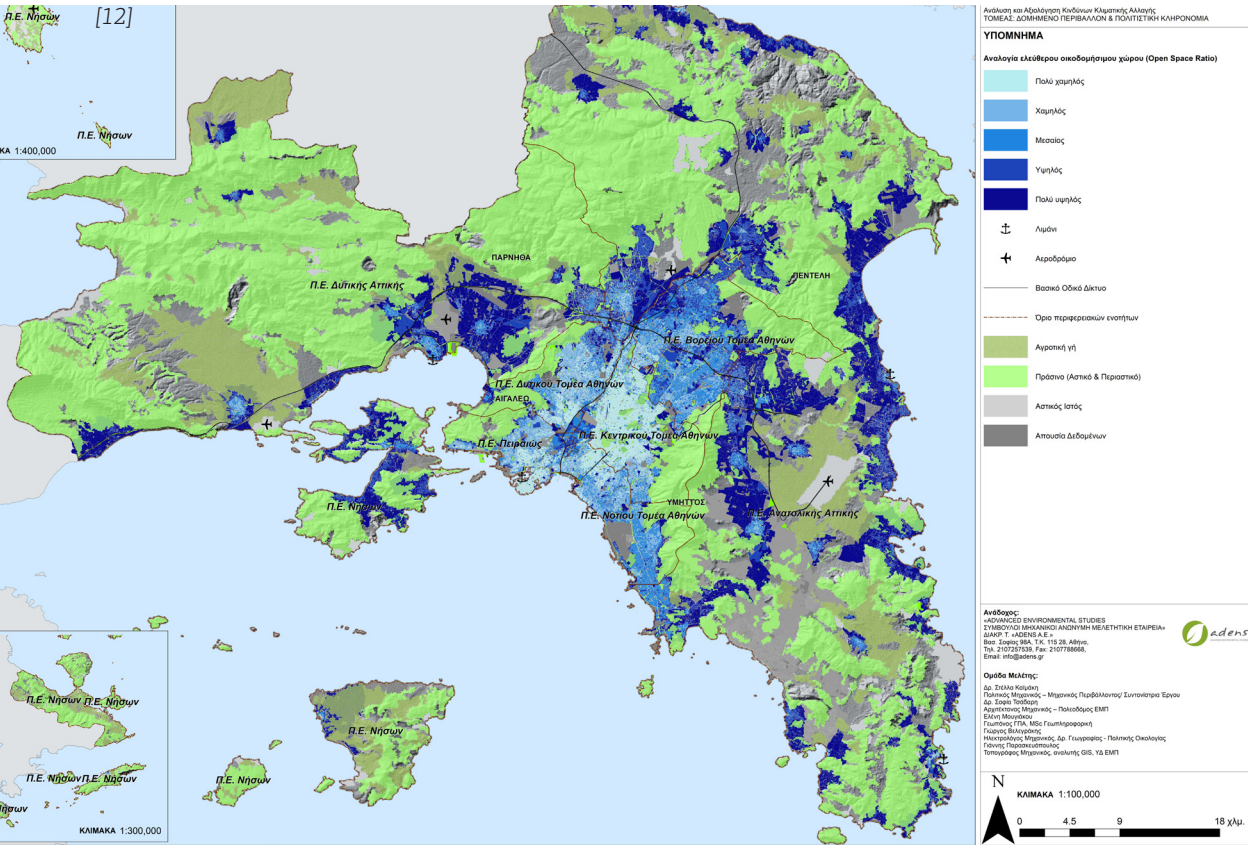

Ανάλυση και Αξιολόγηση Κλιματικής Αλλαγής
 ΤΟΜΕΑΣ ΔΟΜΗΜΕΝΟ ΠΕΡΙΒΑΛΛΟΝ & ΠΟΛΙΤΙΣΤΙΚΗ ΚΛΗΡΟΝΟΜΙΑ

ΥΠΟΜΝΗΜΑ
 Αναλογία ελεύθερου οικοδομήσιμου χώρου (Open Space Ratio)

- Πολύ χαμηλός
- Χαμηλός
- Μεσαίος
- Υψηλός
- Πολύ υψηλός

Λιμνή
 Αεροδρόμιο
 Βασικό Οδικό Δίκτυο
 Όριο περιφερειακών ενότητων
 Αγροτική γη
 Πρόσφατο (Αστικό & Πάρσιπκο)
 Αστικός ιστός
 Απουσία Δεδομένων

Ανάφορος:
 «ΕΡΕΥΝΗΤΙΚΕΣ ENVIRONMENTAL STUDIES ΣΥΝΕΡΓΑΣΙΑ ΕΠΙΧΕΙΡΗΣΙΑΚΩΝ ΑΝΘΡΩΠΙΝΩΝ ΜΕΛΕΤΗΤΙΚΩΝ ΕΤΑΙΡΕΙΑ»
 «ΑΕΠΕ» Ε.Π.Ε.
 Βιο Σόφης 58Α, Τ.Κ. 115 28, Αθήνα
 Τηλ. 2102721238, Fax: 2102721666
 Email: info@aepe.gr

Ομάδα Μελέτης:
 Δρ. Στέφανος Καραγιάννης - Μηχανικός Περιβάλλοντος/ Συστημάτων Έργων
 Δρ. Σπύρος Καραγιάννης - Μηχανικός Περιβάλλοντος/ Πολιτικός Μηχανικός
 Δρ. Σπύρος Τσιλιέρης - Αρχιτέκτονας Μηχανικός - Πολιτικός Μηχανικός ΕΜΠ
 Εύη Παναγιώτου
 Γεωργία ΓΡΑ, ΜSc Γεωγραφικών Συστημάτων Πληροφοριών
 Γεωργία Βασιλειάδου
 Ηλεκτρολόγος Μηχανικός Δρ. Γεωργία Σαββαΐδου - Πολιτικός Οικολογός
 Γεωργία Παπαγεωργίου
 Τοπογράφος Μηχανικός, αναλυτής GIS, ΥΔ ΕΜΤ

ΚΑΙΜΑΚΑ 1:100,000
 0 4.5 9 18 χλμ.

[11] Πλατφόρμα Συμμετοχικού σχεδιασμού για τη Βιώσιμη Ανάπτυξη - eLEONAS ppWebGIS. Έτος: 2020 - 2023

[12] Περιφερειακό Σχέδιο για την Προσαρμογή στην Κλιματική Αλλαγή (ΠεΣΠΚΑ) Αττικής - Τομέας: Δομημένο Περιβάλλον & Πολιτιστική Κληρονομιά. Έτος: 2019-2020

[13] Πλατφόρμα Συμμετοχικού Σχεδιασμού, από το έργο ppCITY, ΕΣΠΑ. Έτος: 2018-2020

Λειτουργίες του χώρου & Αρραστηριότητες

Σχεδιάστε στο χάρτη πόλινάμα με τις επιθυμητές λειτουργίες ή δραστηριότητες εντός της σχολικής αλής

- Χώρος πρασίνου
- Καθιστικό
- Ούμπρο/οδηγώσεις
- Σημείο συνάντησης
- Γήπεδο
- Άλλο

Εγρήγορι



ΈΡΕΥΝΑ | ΕΚΠΑΙΔΕΥΣΗ

Η commonspace ως ομάδα αλλά και τα μέλη της χωριστά ασχολούνται με την έρευνα του χώρου, των φαινομένων του, και των κοινωνικών σχέσεων που αναπτύσσονται σε αυτόν. Επιδιώκουμε τη διαρκή εποπτεία της τρέχουσας επιστημονικής συζήτησης και έρευνας σε ένα μεγάλο εύρος γνωστικών αντικειμένων με ανακοινώσεις σε συνέδρια, δημοσιεύσεις σε επιστημονικά περιοδικά, συμμετοχές σε ερευνητικά και διαρκή επικοινωνία με τον ακαδημαϊκό χώρο. Η γνώση ως κοινό αγαθό (commons Knowledge) και η κουλτούρα της συνεργασίας και της διεπιστημονικότητας είναι βασικοί άξονες που μας εμπνέουν.

Η απεικόνιση της ιστορικής /κοινωνικής / πολιτισμικής πληροφορίας σε γεωγραφικό υπόβαθρο αποτελεί ένα πολύτιμο συνθετικό και ερμηνευτικό εργαλείο στην έρευνα των κοινωνικών επιστημών. Επιτρέπει τον συνδυασμό χαρτογραφικών τεκμηρίων και ιστορικής πληροφορίας σε ένα ενιαίο ψηφιακό περιβάλλον διαχείρισης και ανάλυσης. Τα τελευταία χρόνια η εξέλιξη της τεχνολογίας των GIS και η ολοένα και αυξανόμενη χρήση τους σε εφαρμογές στον χώρο των ανθρωπιστικών σπουδών τα καθιστά ένα απαραίτητο εργαλείο έρευνας.



14

- Ενδεικτικά Έργα:
- Fairville (RIA, Horizon Europe)
 - OLA (Erasmus+)
 - Green Artivism (Erasmus+)
 - ISL (Erasmus+)
 - EUTH-CLIMATE (Erasmus+)
 - Promencance (Erasmus+)
 - Schoolture (Erasmus+)



[15]

[14] Fairville, RIA, Horizon Europe. Έτος: 2023-2027

[15] Toxic Bios – A Guerilla Narrative Project. Έτος: 2017

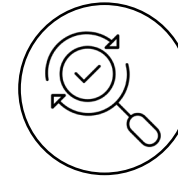

PLANNING DUE DILIGENCE

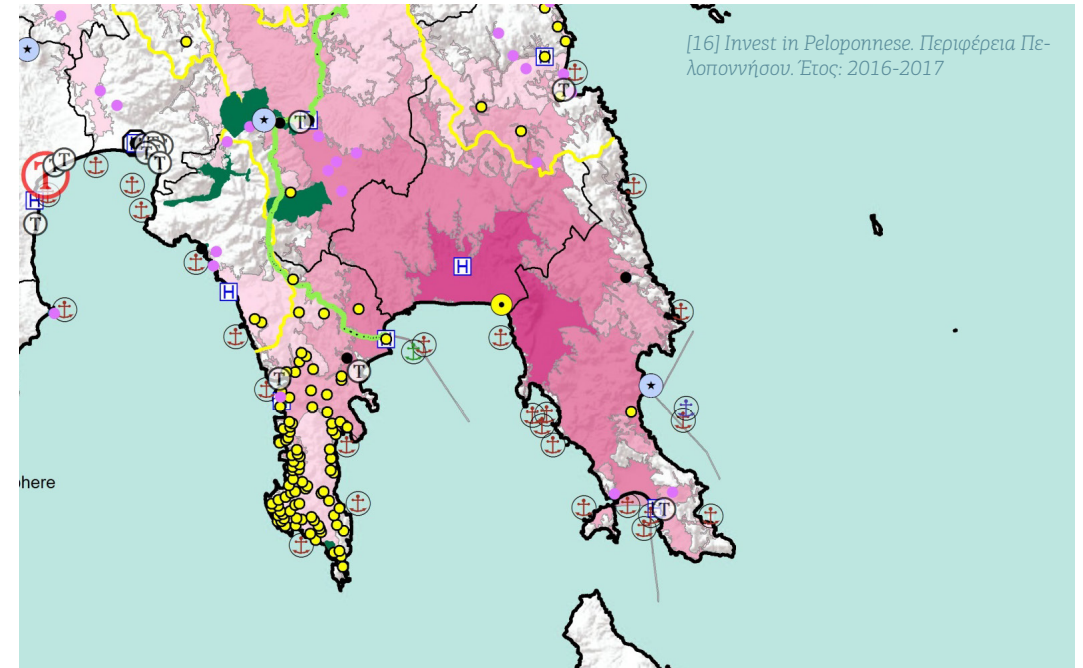

Η commonspace διαθέτει βαθιά γνώση, αξιόλογη εμπειρία και διεπιστημονική προσέγγιση στην παροχή υπηρεσιών διερεύνησης πολεοδομικών δυνατοτήτων και δεσμεύσεων ακινήτων (planning due diligence), η οποία συμπεριλαμβάνει την ολιστική εξέταση του χωροταξικού πλαισίου, της πολεοδομικής και οικοδομικής νομοθεσίας, των καθεστώτων προστασίας, της περιβαλλοντικής νομοθεσίας, κ.ά.

Παρέχει επίσης υποστηρικτικές υπηρεσίες συστηματικής διερεύνησης και παρουσίασης των πλεονεκτημάτων και μειονεκτημάτων της περιοχής του ακινήτου ανάλογα με τον επενδυτικό κλάδο, θέματα προσβασιμότητας και προσπελασιμότητας του ακινήτου, θέας, τοπίου, γειτνιάσεων με σημαντικούς πόρους και οχλούσες χρήσεις με τη χρήση Γεωγραφικών Συστημάτων Πληροφοριών (GIS), καθώς και υπηρεσίες προώθησης ακινήτων με αεροφωτογραφίες και παραγωγή βίντεο με τη χρήση drone. Αξιοποιώντας εξειδικευμένο δίκτυο συνεργαζόμενων εταιρειών, η commonspace παρέχει επίσης υπηρεσίες προσδιορισμού βέλτιστου και αποδοτικότερου επενδυτικού σεναρίου (highest and best use analysis) και εκτίμησης της αξίας του ακινήτου.

Η commonspace έχει πραγματοποιήσει σχετικές μελέτες και έργα για ιδιώτες, ιδιωτικές εταιρείες και φορείς του ευρύτερου δημόσιου τομέα για ακίνητα στην Πελοπόννησο, την Ήπειρο, τις Κυκλάδες, την Εύβοια και την Αττική.



ΠΟΛΙΤΙΣΜΟΣ | ΠΟΛΙΤΙΣΤΙΚΗ ΚΛΗΡΟΝΟΜΙΑ

Ο πολιτισμός και η πολιτιστική κληρονομιά και ειδικότερα η σχέση τους με το δημόσιο χώρο, την πόλη και τη συμμετοχή των πολιτών αποτελούν κεντρικά πεδία των ενδιαφερόντων της compponspace. Η πολιτιστική κληρονομιά αποτελεί εκτός από ορατό και ένα αόρατο κομμάτι του δημόσιου χώρου. Διαπνέει τις ιστορίες του τόπου και του ανθρώπου. Η προστασία και η ανάδειξή της είναι αναπόσπαστο κομμάτι της αντίληψής μας περί ενιαιότητας του δημόσιου χώρου και της σύνδεσής του με τον άνθρωπο. Επιπλέον οι συμμετοχικές διαδικασίες και η κινητοποίηση του κοινωνικού συνόλου μπορούν να αλλάξουν ραγδαία τις συνθήκες προστασίας και ανάδειξης της πολιτιστικής κληρονομιάς.

Τέλος η compponspace έχει εισάγει στην υλοποίηση έργων και εργαστηρίων σχετικών με το Συμμετοχικό Σχεδιασμό και την Πολιτιστική Κληρονομιά, εναλλακτικές βιωματικές δράσεις όπως θεατρικό παιχνίδι, αισθητηριακό παιχνίδι, πολιτιστικές δράσεις κ.α.

[17] 100 memories

Β' κύκλος «Ερευνώ - Δημιουργώ - Καινοτομώ», ΕΣΠΑ 2014-2020



[18] IN ATHENS

Β' κύκλος «Ερευνώ - Δημιουργώ - Καινοτομώ», ΕΣΠΑ 2014-2020



[19] Cultural H.ID.RA.N.T., UIA Έτος: 2020-2023

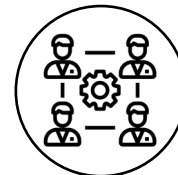

ΚΟΙΝΩΝΙΚΗ ΚΑΙ ΑΛΛΗΛΕΓΓΥΑ ΟΙΚΟΝΟΜΙΑ

Τα τελευταία χρόνια συμμετείχαμε σε κάθε συζήτηση και προσπάθεια όσον αφορά την ανάπτυξη και την εγκαθίδρυση του τομέα της κοινωνικής οικονομίας στην Ελλάδα. Διαθέτουμε γνώση της πρόσφατης έρευνας και της χαρασσόμενης πολιτικής σε ευρωπαϊκό και εθνικό επίπεδο σχετικά με τις κοινωνικές επιχειρήσεις. Έχουμε συνεισφέρει στη διαβούλευση για τον νόμο του 2016 και έχουμε συμμετάσχει σε αρκετές συναντήσεις διαβούλευσης σχετικά με την κοινωνική και αλληλεγγυα οικονομία. Επιπλέον, συνεργαστήκαμε με το Υπουργείο Εργασίας στη διοργάνωση των πρώτων Εκθέσεων (EXPO) για την ΚΑΛΟ στην Ελλάδα (Αττική, Δυτική Ελλάδα).

Η compponspace συμμετέχει σε σημαντικές δικτύωσεις φορέων Κ.Α.Ο. και υποστηρικτικών μηχανισμών στην Ελλάδα. Ήταν μέλος του Συντονισμού ΚΟΙΝ.Σ.ΕΠ. και αποτελεί ιδρυτικό μέλος της πρώτης Ένωσης Φορέων Κ.Α.Ο Αττικής. Συμμετέχει ενεργά στην Πανελλαδική Δικτύωση και σε άλλες πρωτοβουλίες συντονισμού. Η εμπειρία μας στη συνεργασία και τη δικτύωση με άλλους φορείς Κ.Α.Ο. σε διαφορετικά επίπεδα (από τοπικό σε διεθνές επίπεδο) είναι σημαντική για την κατανόηση των πολλαπλών ευκαιριών, αναγκών και δυσκολιών για την προώθηση της Κ.Α.Ο. Τέλος, είναι ιδρυτικό μέλος του Σωματείου «Εκπαιδευτική Πλατφόρμα για την Κ.Α.Ο. - kalomathe.gr».

[20] Εκπαιδευτική πλατφόρμα

kalomathe.gr

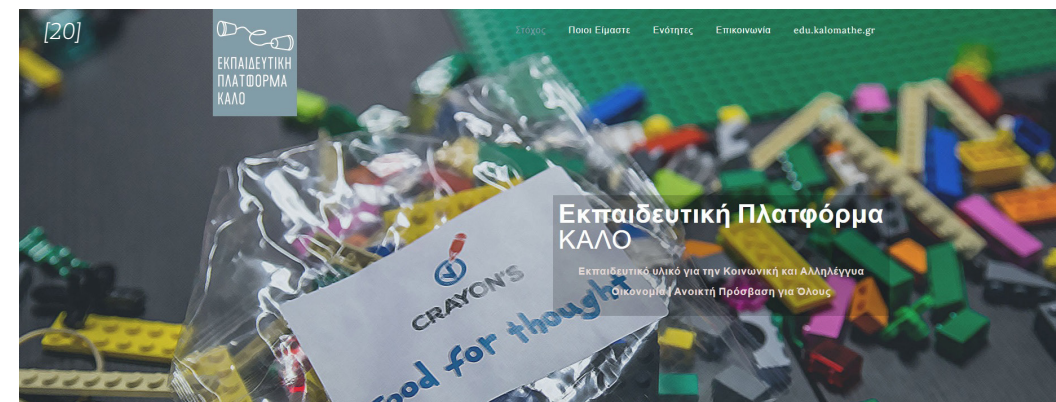



ΔΙΑΧΕΙΡΙΣΗ ΈΡΓΩΝ | ΣΥΜΒΟΥΛΕΥΤΙΚΗ

Τα μέλη και οι συνεργάτες της commonspace έχουν πλούσια εμπειρία στη διαχείριση έργων μεγάλης κλίμακας σε ένα εύρος αντικειμένων. Ιδιαίτερη πλευρά, είναι η συμμετοχή μας σε πλήθος ευρωπαϊκών και εθνικών συγχρηματοδοτούμενων έργων από πολλές διαφορετικές θέσεις (συντονισμός έργου, συγκρότηση συνεργασιών και υποβολή προτάσεων, διαχείριση επικοινωνίας, επιστημονικός συντονισμός κ.α.).

Βασική μας αντίληψη είναι πως το νέο πεδίο δραστηριοτήτων που διαμορφώνεται με τα ευρωπαϊκά έργα και την υποβολή προτάσεων, δεν πρέπει να οδηγεί σε ευκαιριακές κατακερματισμένες δράσεις με στόχο την εξεύρεση χρηματοδοτήσεων, αλλά στη συγκρότηση καινοτόμων προτάσεων και σημαντικών συνεργειών μεταξύ φορέων και επιχειρήσεων με στόχο την υιοθέτηση σύγχρονων κοινωνικά και περιβαλλοντικά χρήσιμων πρακτικών. Αναλυτικότερα, παρέχονται οι εξής υπηρεσίες:

- Συντονισμός- Διαχείριση ευρωπαϊκών και συγχρηματοδοτούμενων έργων
- Διαχείριση Επικοινωνίας
- Διαχείριση - Διοργάνωση Εκδηλώσεων
- Σύμβουλοι Ανάπτυξης ΟΤΑ

[21] Σχεδία απτ. Κοινωνικό και Περιβαλλοντικό πρόγραμμα επαναχρησιμοποίησης / up cycling, ΔΙΟΓΕΝΗΣ ΜΚΟ. Έτος: 2018-2020



[21]



ΜΕΛΕΤΕΣ ΚΟΙΝΩΝΙΚΗΣ ΠΟΛΙΤΙΚΗΣ

Η αναγνώριση και ερμηνεία των κοινωνικών, δημογραφικών, οικονομικών και πολιτισμικών χαρακτηριστικών μιας περιοχής παρέμβασης είναι καθοριστικής σημασίας για την επιτυχημένη υλοποίηση ενός έργου. Ειδικότερα, σε μία περίοδο κατά την οποία κρισιμακά φαινόμενα (η κλιματική αλλαγή, η υγειονομική κρίση, φυσικές καταστροφές κοκ.) επιδρούν και αναδιαμορφώνουν την ταυτότητα μιας περιοχής, η μελέτη των κοινωνικών συνεπειών είναι αναγκαία για την ανάπτυξη μιας ολοκληρωμένης προσέγγισης για την επίλυση προβλημάτων και για την διατύπωση καινοτόμων προτάσεων ανάπτυξης. Η commonspace και οι συνεργάτες της με υψηλή επιστημονική εξειδίκευση και επαγγελματική εμπειρία προσφέρουν ολοκληρωμένες μελέτες κοινωνικών χαρακτηριστικών σε φορείς του δημόσιου ή του ιδιωτικού τομέα. Επίσης, στο πλαίσιο αυτό, δύνανται να παρέχουν συμβουλευτική για την ανάπτυξη και βελτίωση κοινωνικών υπηρεσιών φορέων της τοπικής αυτοδιοίκησης και του ευρύτερου δημόσιου τομέα.

Μελέτες Εκτίμησης Κοινωνικών Επιπτώσεων (Social Impact Assessment Studies).

Οι Μελέτες Εκτίμησης Κοινωνικών Επιπτώσεων έχουν σκοπό την αναγνώριση και διαχείριση των κοινωνικών επιπτώσεων βιομηχανικών έργων ή άλλων έργων ανάπτυξης. Οι Μελέτες Εκτίμησης Κοινωνικών Επιπτώσεων μπορούν επίσης να αξιοποιηθούν στην ανάπτυξη και εφαρμογή σχεδίων κοινωνικής πολιτικής και άλλων προγραμμάτων. Στην commonspace υλοποιούμε Μελέτες Εκτίμησης Κοινωνικών Επιπτώσεων εφαρμόζοντας τα πρωτόκολλα που ορίζονται από την International Association for Impact Assessment.

[22] Συμμετοχικός Δημοτικός Προϋπολογισμός, (συν Ίδρυμα Χάινριχ Μπελ και Dock). Έτος: 2021

[22]



Συμμετοχικός Δημοτικός Προϋπολογισμός

Οι συνεργάτες μας



Δήμοι / Περιφέρειες

ΠΕΡΙΦΕΡΕΙΑ ΑΤΤΙΚΗΣ
ΠΕΡΙΦΕΡΕΙΑ ΠΕΛΟΠΟΝΝΗΣΟΥ
ΔΗΜΟΣ ΑΘΗΝΑΙΩΝ
ΔΗΜΟΣ ΠΕΙΡΑΙΩΣ
ΔΗΜΟΣ ΧΑΛΑΝΔΡΙΟΥ
ΔΗΜΟΣ ΑΓΙΑΣ ΠΑΡΑΣΚΕΥΗΣ
ΔΗΜΟΣ ΘΕΣΣΑΛΟΝΙΚΗΣ
ΔΗΜΟΣ ΤΡΙΚΚΑΙΩΝ
ΔΗΜΟΣ ΧΑΝΙΩΝ
ΔΗΜΟΣ ΜΕΣΣΗΝΗΣ



Οργανισμοί Δημοσίου και ΟΤΑ

ΜΟΔ Α.Ε.
ΕΤΑΔ Α.Ε.
ΕΑΤΑ Α.Ε.
e - Trikala
ΔΑΕΜ Α.Ε.
ΑΝΑΠΤΥΞΙΑΚΗ ΚΑΡΔΙΤΣΑΣ Α.Ε. (ΑΝΚΑ Α.Ε.)
ΕΥΔΑΠ
Climattica
ICLEI Europe



Εταιρίες

ΣΑΛΦΩ και ΣΥΝΕΡΓΑΤΕΣ Α.Ε.
Α.Τ. Management Ε.Π.Ε.
ΘΕΩΡΗΜΑ – ΣΥΜΒΟΥΛΟΙ ΑΝΑΠΤΥΞΗΣ Α.Ε.
ΑΜΒΙΟ Α.Ε.
Θύμιος Παπαγιάννης και Συνεργάτες Α.Ε.
ΤΕΧΝΙΚΗ ΕΚΠΑΙΔΕΥΤΙΚΗ Α.Ε.
GET Α.Ε.
ΣΑΜΑΡΑΣ και ΣΥΝΕΡΓΑΤΕΣ Όμιλος Εταιρειών
Optimum Value | Οικονομικοί & Επιχειρηματικοί Σύμβουλοι
ΤΥΝ ΑΥΣΤΡΙΑ ΕΛΛΑΣ Ε.Π.Ε.
NORTH SOUTH CONSULTANTS EXCHANGE (NSCE)



Πανεπιστήμια / Ιδρύματα Έρευνας

ΕΜΠ
ΕΚΠΑ
ΠΑΝΕΠΙΣΤΗΜΙΟ ΠΑΤΡΩΝ
Γεωπονικό Πανεπιστήμιο Αθηνών
ΕΙΕ- ΙΙΕ (Ινστιτούτο Ιστορικών Ερευνών)
ΙΝΣΤΙΤΟΥΤΟ ΠΕΡΙΦΕΡΕΙΑΚΗΣ ΑΝΑΠΤΥΞΗΣ (ΠΑΝΤΕΙΟΣ)
BERNER FACHHOCHSCHULE (Αρχιτεκτονική Σχολή της Βέρνης)
KTH Royal Institute of Technology School
UCL / THE BARTLETT
CNRS (French National Centre for Scientific Research)
University of Torino
University Politehnica of Bucharest
University of Cyprus
Complutense University of Madrid (UCM)
AESOP (Association of European Schools of Planning)
Paris 8 University



Ιδρύματα-Ινστιτούτα

Ίδρυμα Χάινριχ Μπελ
Ινστιτούτο Γκαίτε Αθηνών
Εθνική Λυρική Σκηνή
Ιωάννη Σ. Λάτση
Ίδρυμα Σταύρος Νιάρχος
Ίδρυμα Μποδοσάκη (Active Citizens Fund)



Α.Μ.Κ.Ε./Κ.Α.Λ.Ο.

ΔΙΟΓΕΝΗΣ Μ.Κ.Ο.
Παγκόσμιο Ταμείο για τη φύση WWF Ελλάς
ΔΙΠΥΛΟΝ ΑΜΚΕ
DOCK ΑΜΚΕ
SOCIALITY
LUDD
HERMES NGO
Vouliwatch
ΑΜΚΕ Όχι Παίζουμε
S-NODI
APPUII

commons/pace

Ασκληπιοῦ 91, 11471, Αθήνα

+30 2130434085

info@commonspace.gr

<https://www.commonspace.gr>



Commonspace Co-op



commonspace.coop



@CommonspaceC



Commonspace Coop